

ZONAGE

ZONE URBAINE

- Uhc Secteur urbanisé à vocation dominante de mixité de l'habitat et des fonctions de centralité
- Uhh Secteur urbanisé à vocation dominante d'habitat résidentiel
- Uhh1 Secteur urbanisé à dominante résidentielle et aux conditions limitatives de développement.
- UE Zone urbanisée à vocation spécifique d'équipements public et d'intérêt collectifs.

ZONE NON URBANISEES, RESERVEES A L'URBANISATION FUTURE
Zone à urbaniser à court ou moyen terme.

- AUhc Zone à vocation dominante de confortement des fonctions de centralité

ZONE AGRICOLE

- A Zone Agricole

ZONE NATURELLE

- N Zone naturelle protégée
- Ne Secteur équipé à caractère naturel dominant

A titre indicatif :

- Bâtiment cadastré (à la date d'approbation du PLU)
- Bâtiment mise à jour non cadastré (à la date d'approbation du PLU)

AUTRES

Eléments identifiés au titre de l'article L.113.1 du CU

- Espace boisé classé

Eléments identifiés au titre de l'article L.151.19 du CU

- Secteur d'intérêt paysager
- Bâti d'intérêt patrimonial et architectural

Eléments identifiés au titre de l'article L.151.31 du CU

- Aléas miniers
- Secteur d'intérêt écologique
- Zone humide
- Zone humide remblayée
- Trame végétale

Délimités au titre de l'article R.151.48 du CU

- Itinéraires de randonnée d'importance locale ou départementale

Eléments identifiés au titre de l'article R.151.31 du CU

- Canalisation de transport de Gaz
- Zone non aedificandi et non sylvandi liée à la canalisation de gaz
- Zone de SUIP liée à la canalisation de gaz

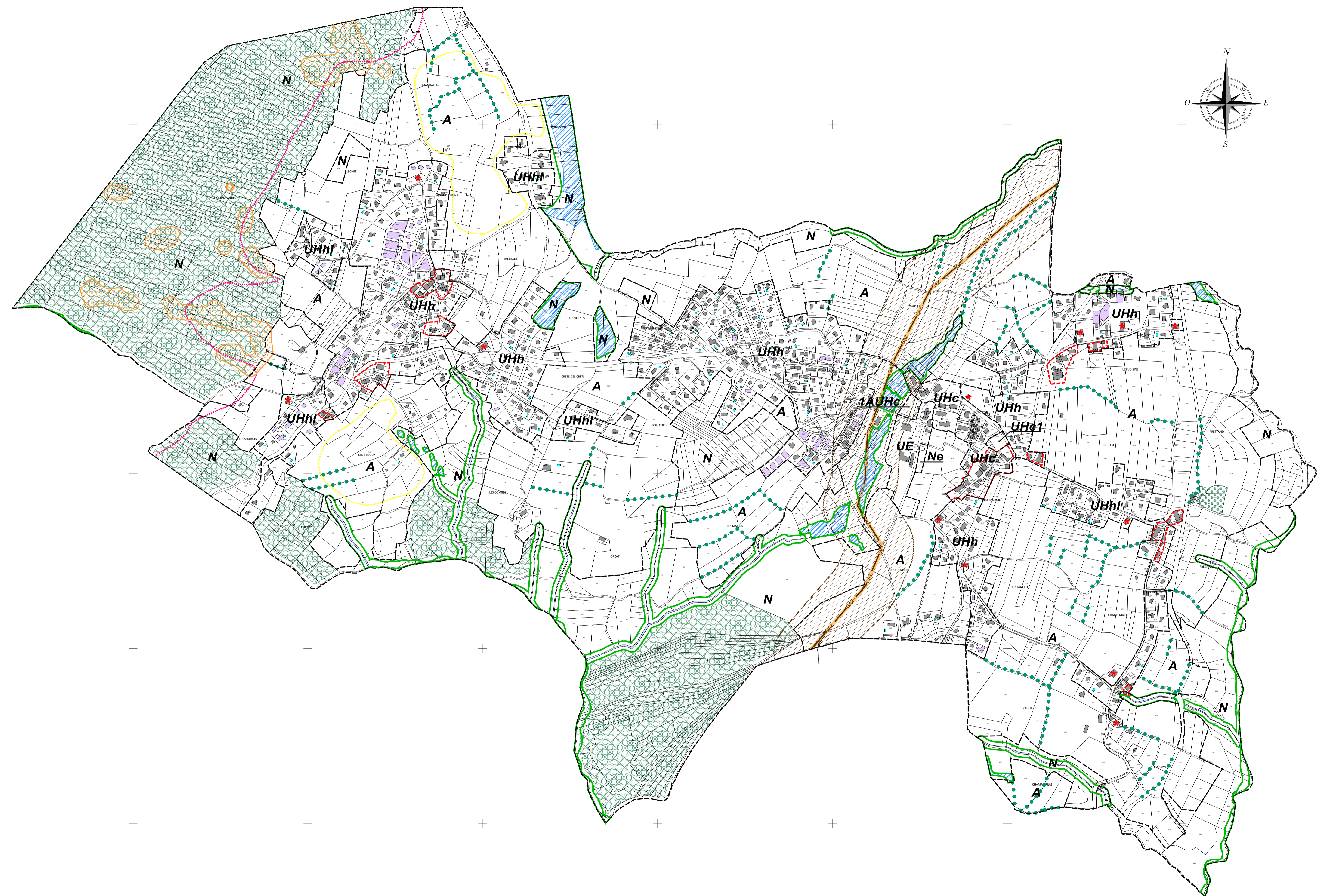

DEPARTEMENT DE LA HAUTE-SAOIE



Plan Local d'Urbanisme
DOCUMENT GRAPHIQUE REGLEMENTAIRE
Modification n°1 du Plan de zonage

Certifié conforme

Monsieur Le Maire,
Dominique BATONNET

PLAN N°3-2b	PROCEDURES		
	ELABORATION	MODIFICATIONS	REVISIONS
ECHELLE 1/5000	N°1 Approuvée le 11/02/2019	N°1 Approuvée le	N°1
		N°2	N°2
		N°3	N°3
Mise au point			

territoires
demain

CONCEPTION
Bureau d'Urbanisme
10 rue de la République
73000 AIN MOUTON

URBANISME
Bureau d'Urbanisme
10 rue de la République
73000 AIN MOUTON

FOND CADASTRAL
Origine CADASTRE
Droits de l'Etat réservés

MISE A JOUR DU BATI
Janvier 2018