

ZONAGE

EMPLACEMENTS RESERVES

ZONE URBAINE

- Uhc** Secteur urbanisé à vocation dominante de mixité de l'habitat et des fonctions de centralité
- Uhc1** Secteur urbanisé à vocation dominante de mixité de fonctions, incitatif à une densification modérée de l'habitat
- Uhh** Secteur urbanisé à vocation dominante d'habitat résidentiel
- Uhh1** Secteur urbanisé à dominante résidentielle et aux conditions limitatives de développement.
- UE** Zone urbanisée à vocation spécifique d'équipements public et d'intérêt collectifs.

ZONE NON URBANISEES, RESERVEES A L'URBANISATION FUTURE

Zone à urbaniser à court ou moyen terme.

- AUhc** Zone à vocation dominante de confortement des fonctions de centralité

ZONE AGRICOLE

- A** Zone Agricole

ZONE NATURELLE

- N** Zone naturelle protégée
- Ne** Secteur équipé à caractère naturel dominant

AUTRES

- Emprise de l'emplacement réservé délimité au titre de l'article L.151.41 du CU
- N° de l'emplacement réservé (voir liste)
- Secteurs délimités au titre de l'article L.151.15 du CU
- Périmètre de mixité sociale
- Secteurs délimités au titre de l'article L.151.6 du CU
- Secteur soumis à l'Orientation d'Aménagement et de Programmation (OAP)
- Secteurs délimités au titre de l'article R.151.37 du CU
- Linéaire de mixité fonctionnelle
- Secteurs délimités au titre de l'article L.151.11.2 du CU
- Bâtiment pouvant faire l'objet d'un changement de destination
- Secteurs délimités au titre de l'article L.151.39 du CU
- Périmètre de densité minimum
- A titre indicatif:
 - Bâtiment cadastré (à la date d'approbation du PLU)
 - Bâtiment mise à jour non cadastré (à la date d'approbation du PLU)

DEPARTEMENT DE LA HAUTE-SAOIE



Plan Local d'Urbanisme
DOCUMENT GRAPHIQUE REGLEMENTAIRE
Modification n°1 du Plan de zonage

Certifié conforme

Monsieur Le Maire, Dominique BATONNET

PLAN N°3-2a	PROCEDURES		
	ELABORATION	MODIFICATIONS	REVISIONS
ECHELLE 1/5000	N°1 Approuvée le 11/02/2019	N°1 Approuvée le	N°1
		N°2	N°2
		N°3	N°3
Mise au point			

CONCEPTION

Urbanisme associatif
10 rue de la République
73000 Chambéry
Tél : 04 79 00 00 00
www.urbanisme-associatif.fr

FOND CADASTRAL
Origine CADASTRE
Droits de l'Etat réservés

MISE A JOUR DU BATI
Janvier 2018

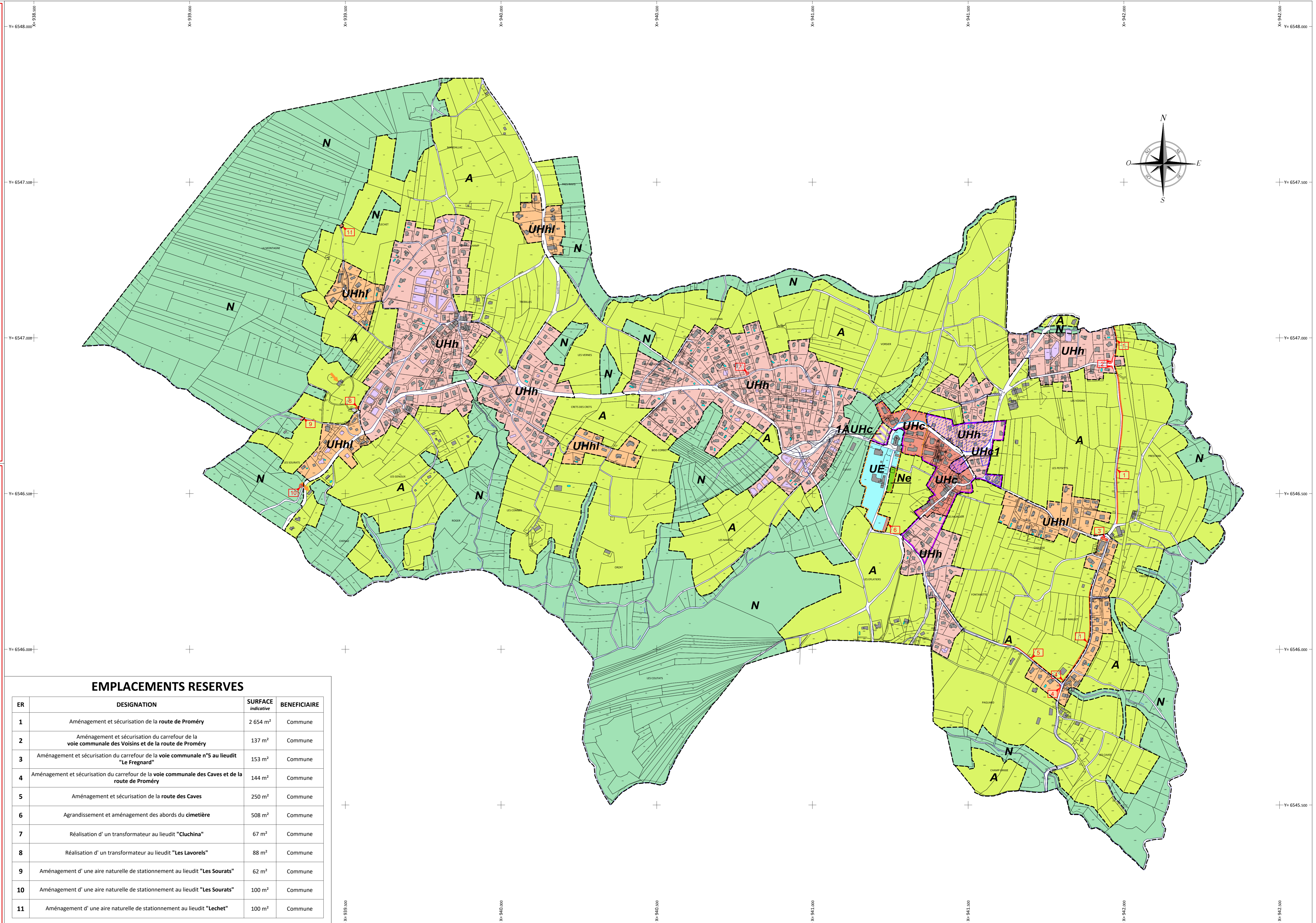

EMPLACEMENTS RESERVES

ER	DESIGNATION	SURFACE indicative	BENEFICIAIRE
1	Aménagement et sécurisation de la route de Proméry	2 654 m ²	Commune
2	Aménagement et sécurisation du carrefour de la voie communale des Voisins et de la route de Proméry	137 m ²	Commune
3	Aménagement et sécurisation du carrefour de la voie communale n°5 au lieu-dit "Le Fregnard"	153 m ²	Commune
4	Aménagement et sécurisation du carrefour de la voie communale des Caves et de la route de Proméry	144 m ²	Commune
5	Aménagement et sécurisation de la route des Caves	250 m ²	Commune
6	Agrandissement et aménagement des abords du cimetière	508 m ²	Commune
7	Réalisation d'un transformateur au lieu-dit "Cluchina"	67 m ²	Commune
8	Réalisation d'un transformateur au lieu-dit "Les Lavorels"	88 m ²	Commune
9	Aménagement d'une aire naturelle de stationnement au lieu-dit "Les Sourats"	62 m ²	Commune
10	Aménagement d'une aire naturelle de stationnement au lieu-dit "Les Sourats"	100 m ²	Commune
11	Aménagement d'une aire naturelle de stationnement au lieu-dit "Lechet"	100 m ²	Commune